Entente d'harmonisation PAFI-O

UA04251 Chantier ARQUE

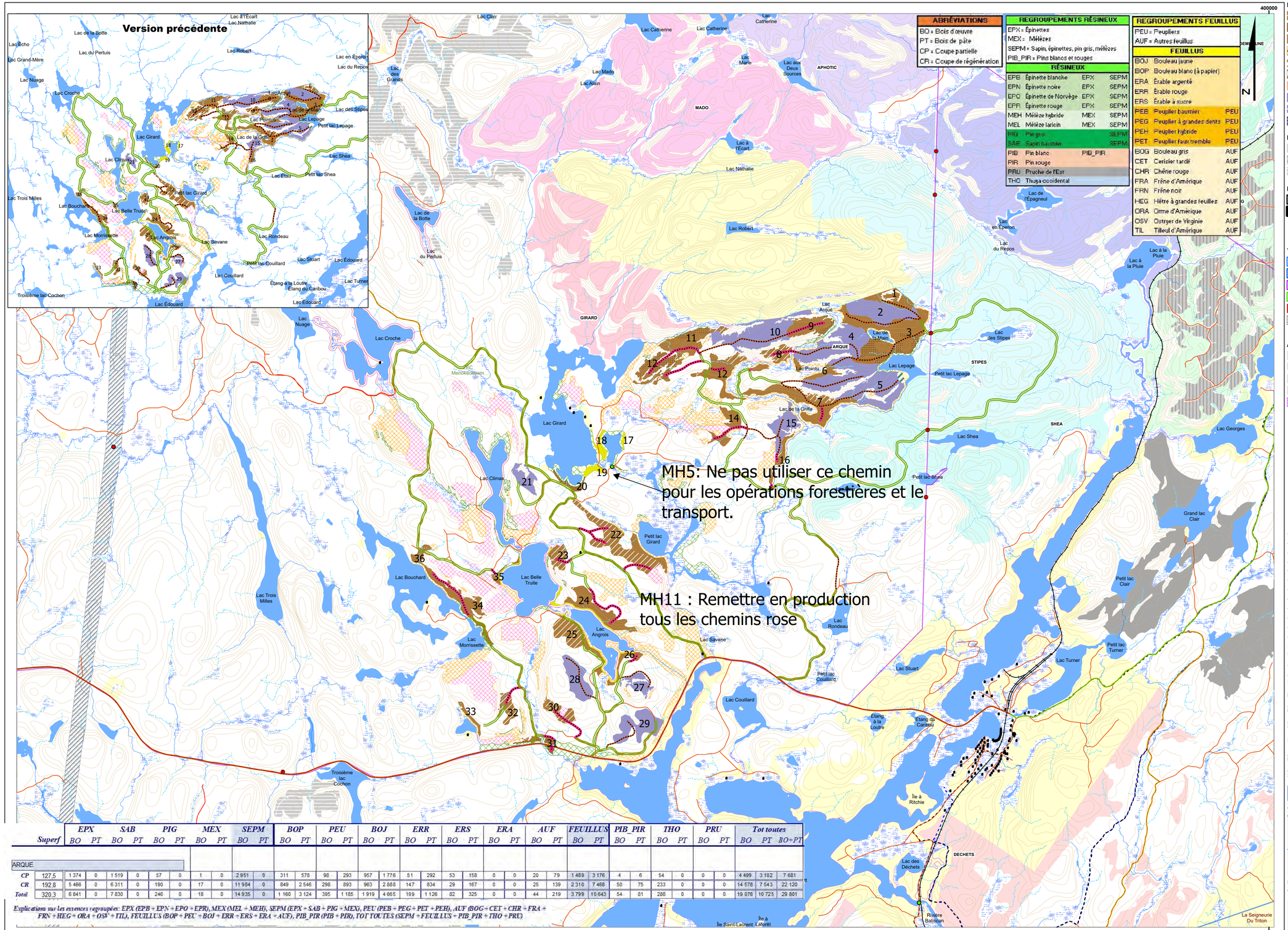

ABRÉVIATIONS
BO = Bois d'œuvre
PT = Bois de pâte
CP = Coupe partielle
CR = Coupe de régénération

REGROUPEMENTS RÉSINEUX	
EPX = Épinettes	
MEX = Mélèzes	
SEPM = Sapin, épinettes, pin gris, mélèzes	
PIB_PIR = Pins blancs et rouges	

RÉSINEUX			
EPB	Épinette blanche	EPX	SEPM
EPN	Épinette noire	EPX	SEPM
EPO	Épinette de Norvège	EPX	SEPM
EPR	Épinette rouge	EPX	SEPM
MEH	Mélèze hybride	MEX	SEPM
MEL	Mélèze laricin	MEX	SEPM
PIG	Pin gris		SEPM
SAB	Sapin baumier		SEPM
PIB	Pin blanc	PIB_PIR	
PIR	Pin rouge		
PRU	Pruche de l'Est		
THO	Thuya occidental		

REGROUPEMENTS FEUILLUS
PEU = Peupliers
AUF = Autres feuillus

FEUILLUS		
BOJ	Bouleau jaune	
BOP	Bouleau blanc (à papier)	
ERA	Érable argenté	
ERR	Érable rouge	
ERS	Érable à sucre	
PEB	Peuplier baumier	PEU
PEG	Peuplier à grandes dents	PEU
PEH	Peuplier hybride	PEU
PET	Peuplier faux tremble	PEU
BOG	Bouleau gris	AUF
CET	Cerisier tardif	AUF
CHR	Chêne rouge	AUF
FRA	Frêne d'Amérique	AUF
FRN	Frêne noir	AUF
HEG	Hêtre à grandes feuilles	AUF
ORA	Orme d'Amérique	AUF
OSV	Ostryer de Virginie	AUF
TIL	Tilleul d'Amérique	AUF

Superf	EPX BO	EPX PT	SAB BO	SAB PT	PIG BO	PIG PT	MEX BO	MEX PT	SEPM BO	SEPM PT	BOP BO	BOP PT	PEU BO	PEU PT	BOJ BO	BOJ PT	ERR BO	ERR PT	ERS BO	ERS PT	ERA BO	ERA PT	AUF BO	AUF PT	FEUILLUS BO	FEUILLUS PT	PIB_PIR BO	PIB_PIR PT	THO BO	THO PT	PRU BO	PRU PT	Tot toutes BO	Tot toutes PT	Tot toutes BO+PT
ARQUE																																			
CP 127,5	1 374	0	1 519	0	57	0	1	0	2 951	0	311	578	98	293	957	1 776	51	292	53	158	0	0	20	79	1 489	3 176	4	6	54	0	0	0	4 499	3 182	7 681
CR 192,8	5 466	0	6 311	0	190	0	17	0	11 984	0	849	2 546	298	893	963	2 888	147	834	29	167	0	0	25	139	2 310	7 468	50	75	233	0	0	0	14 578	7 543	22 120
Total 320,3	6 841	0	7 830	0	246	0	18	0	14 935	0	1 160	3 124	395	1 185	1 919	4 665	199	1 126	82	325	0	0	44	219	3 799	10 643	54	81	288	0	0	0	19 078	10 725	29 801

Explications sur les essences regroupées: EPX (EPB + EPN + EPO + EPR), MEX (MEL + MEH), SEPM (EPX + SAB + PIG + MEX), PEU (PEB + PEG + PET + PEH), AUF (BOG + CET + CHR + FRA + FRN + HEG + ORA + OSV + TIL), FEUILLUS (BOP + PEU + BOJ + ERR + ERS + ERA + AUF), PIB_PIR (PIB + PIR), TOT TOUTES (SEPM + FEUILLUS + PIB_PIR + THO + PRU)

Plan d'aménagement forestier intégré PAFI-O (traitements)

- Cr Feuillu
- Cr Résineux
- Cr Mixte
- Cphrs-bouq
- Coupe par bandes (Ex: 60 M)
- Cs-sleg (coupe de succession)
- CPPTM
- Cpirl Feuillu
- Cpicp Feuillu
- CJ
- Ec
- Cpr_u-pr
- Cpi SR Résineux
- Cpr Résineux
- Cpi_ri-3i-ens
- Cpr_u-ens (bande 15 M)
- Non-récoltées Mélangé
- Non-récoltées Résineux
- Non-récoltées Feuillu
- Retrait pour harmonisation

Historique des coupes

- Coupe totale 2008-2012
- Coupe totale 2013-2017
- Coupe totale 2018-2022

Découpage administratif et forestier

- UAF Région 04
- COS (Comp.org.spatiale)

Territoire forestier

- Improductif- non forestier
- Feux 2006 et plus

Territoire sans récolte

- Aucune récolte

Planification projetée

- Coupes planifiées

Fermetures de chemin

- Statut accepté

Territoire faunique structuré

- Aire faunique du Gouin
- Pourvoirie avec droits exclusifs
- Zone d'exploitation contrôlée
- Réserve faunique
- Petit lac aménagé PLA
- Projet parc régional

Infrastructures existantes

- Primaire
- Secondaire
- Tertiaire
- Carrossable

Infrastructures projetées

- Implantation
- Amélioration

Affectations ponctuelles et surfaciques

- Centre d'hébergement
- Villégiature fins commerciales
- Villégiature fins personnelles
- Chalets
- Modalité d'interventions SFI

Infrastructures linéaires

- Gazoduc
- Sentiers FQCQ
- Sentiers FCMQ

Sources Données	Organisme	Année
Base de données topographiques du Québec (BDTQ 20k)	Ministère des Ressources naturelles et de la Faune	2005
PAFI O	Ministère des Ressources naturelles et des Forêts	2023-2028

Réalisation

Production : Ministère des Ressources naturelles et des Forêts
Unité de gestion de Windigo-et-Gouin

© Gouvernement du Québec

Métadonnées

Projection

Mercator transverse modifiée (MTM), zone de 3°,
Système de coordonnées planes du Québec (SCOPQ), fuseau 08

Système de référence géodésique

NAD 83 compatible avec le système mondial WGS 84

Échelle: 1:20 000

Le formulaire d'entente et la carte d'harmonisation signés sont considérés comme étant une entente officielle par les parties signataires.

Toutes autres ententes,arrangements ou bonifications à cette entente officielle, avec toutes personnes ou organismes autres que les signataires de celle-ci, ne peuvent en diminuer la portée ou la rendre caduque.
En cas de mésentente, cette dernière est la seule prise en compte.

Représentant MRNF

Nom, prénom

Signature Date

Intervenant consulté: MENOKEOSAWIN

Nom, prénom

Signature Date

UA 04251
Chantier: ARQUE

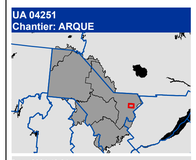

Date: 2024-10-24

Version: V3

Signature ing.f.

Ministère des Ressources naturelles et des Forêts
Québec