Entente d'harmonisation PAFI-O

UA04251 Chantier CADEAU

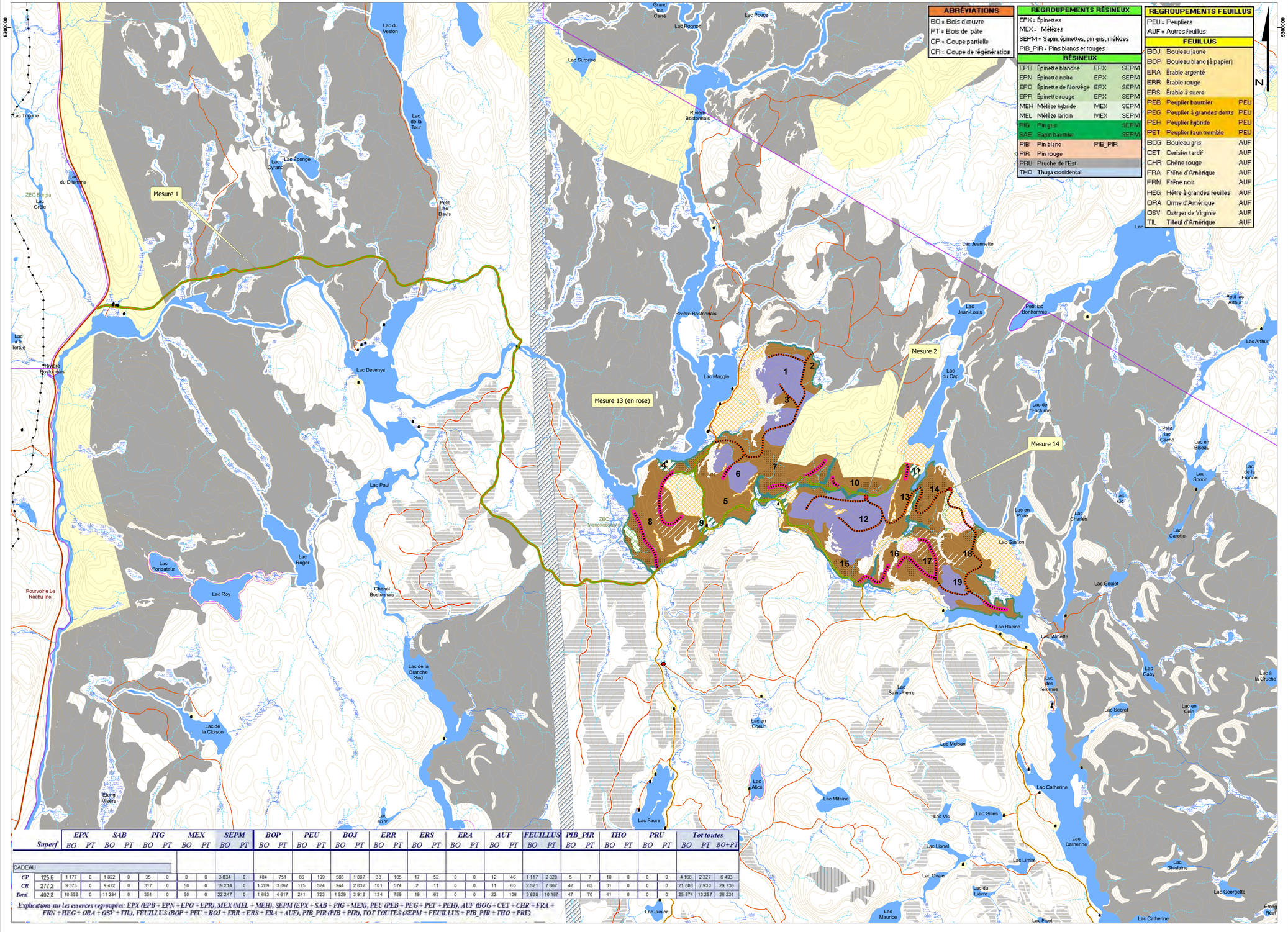

ABRÉVIATIONS
BO = Bois d'œuvre
PT = Bois de pâte
CP = Coupe partielle
CR = Coupe de régénération

REGROUPEMENTS RÉSINEUX	
EPX = Épinettes	
MEX = Mélèzes	
SEPM = Sapin, épinettes, pin gris, mélèzes	
PIB_PIR = Pins blancs et rouges	

RÉSINEUX			
EPB	Épinette blanche	EPX	SEPM
EPN	Épinette noire	EPX	SEPM
EPO	Épinette de Norvège	EPX	SEPM
EPR	Épinette rouge	EPX	SEPM
MEH	Mélèze hybride	MEX	SEPM
MEL	Mélèze laricin	MEX	SEPM
PIG	Pin gris		SEPM
SAB	Sapin baumier		SEPM
PIB	Pin blanc	PIB_PIR	
PIR	Pin rouge		
PRU	Pruche de l'Est		
THO	Thuya occidental		

REGROUPEMENTS FEUILLUS	
PEU = Peupliers	
AUF = Autres feuillus	

FEUILLUS			
BOJ	Bouleau jaune		
BOP	Bouleau blanc (à papier)		
ERA	Érable argenté		
ERR	Érable rouge		
ERS	Érable à sucre		
PEB	Peuplier baumier	PEU	
PEG	Peuplier à grandes dents	PEU	
PEH	Peuplier hybride	PEU	
PET	Peuplier faux tremble	PEU	
BOG	Bouleau gris	AUF	
CET	Cerisier tardif	AUF	
CHR	Chêne rouge	AUF	
FRA	Frêne d'Amérique	AUF	
FRN	Frêne noir	AUF	
HEG	Hêtre à grandes feuilles	AUF	
ORA	Orme d'Amérique	AUF	
OSV	Ostryer de Virginie	AUF	
TIL	Tilleul d'Amérique	AUF	

Superf	EPX		SAB		PIG		MEX		SEPM		BOP		PEU		BOJ		ERR		ERS		ERA		AUF		FEUILLUS		PIB_PIR		THO		PRU		Tot toutes		
	BO	PT	BO	PT	BO	PT	BO	PT	BO	PT	BO	PT	BO	PT	BO	PT	BO	PT	BO	PT	BO	PT	BO	PT	BO	PT	BO	PT	BO	PT	BO	PT	BO	PT	BO+PT
CADEAU																																			
CP 125,6	1 177	0	1 822	0	35	0	0	0	3 034	0	404	751	66	199	585	1 087	33	185	17	52	0	0	12	46	1 117	2 320	5	7	10	0	0	0	4 166	2 327	6 493
CR 277,2	9 375	0	9 472	0	317	0	50	0	19 214	0	1 289	3 867	175	524	944	2 832	101	574	2	11	0	0	11	60	2 521	7 867	42	63	31	0	0	0	21 808	7 930	29 738
Total 402,8	10 552	0	11 294	0	351	0	50	0	22 247	0	1 693	4 617	241	723	1 529	3 918	134	759	19	63	0	0	22	106	3 638	10 187	47	70	41	0	0	0	25 974	10 257	36 231

Explications sur les essences regroupées: EPX (EPB + EPN + EPO + EPR), MEX (MEL + MEH), SEPM (EPX + SAB + PIG + MEX), PEU (PEB + PEG + PET + PEH), AUF (BOG + CET + CHR + FRA + FRN + HEG + ORA + OSV + TIL), FEUILLUS (BOP + PEU + BOJ + ERR + ERS + ERA + AUF), PIB_PIR (PIB + PIR), TOT TOUTES (SEPM + FEUILLUS + PIB_PIR + THO + PRU)

Plan d'aménagement forestier intégré PAFI-O (traitements)

- Cr Feuillu
- Cr Résineux
- Cr Mixte
- Cphrs-bouq
- Coupe par bandes (Ex: 60 M)
- Cs-sleg (coupe de succession)
- CPPTM
- Cpirl Feuillu
- Cpicp Feuillu
- CJ
- Ec
- Cpr_u-pr
- Cpi SR Résineux
- Cpr Résineux
- Cpi_ri-3i-ens
- Cpr_u-ens (bande 15 M)
- Non-récoltées Mélangé
- Non-récoltées Résineux
- Non-récoltées Feuillu
- Retrait pour harmonisation

Historique des coupes

- Coupe totale 2008-2012
- Coupe totale 2013-2017
- Coupe totale 2018-2022

Territoire forestier

- Improductif- non forestier
- Feux 2006 et plus

Territoire sans récolte

- Aucune récolte

Découpage administratif et forestier

- UAF Région 04
- COS (Comp.org.spatiale)

Fermetures de chemin

- Statut accepté

Territoire faunique structuré

- Aire faunique du Gouin
- Pourvoirie avec droits exclusifs
- Zone d'exploitation contrôlée
- Réserve faunique
- Petit lac aménagé PLA
- Projet parc régional

Infrastructures existantes

- Primaire
- Secondaire
- Tertiaire
- Carrossable

Infrastructures projetées

- Implantation
- Amélioration

Affectations ponctuelles et surfaciques

- Centre d'hébergement
- Villégiature fins commerciales
- Villégiature fins personnelles
- Chalets
- Modalité d'interventions SFI

Infrastructures linéaires

- Gazoduc
- Sentiers FQCQ
- Sentiers FCMQ

Sources Données	Organisme	Année
Base de données topographiques du Québec (BDTQ 20k)	Ministère des Ressources naturelles et de la Faune	2005
PAFI O	Ministère des Ressources naturelles et des Forêts	2023-2028

Réalisation

Production : Ministère des Ressources natrelles et des Forêts
Unité de gestion de Windigo-et-Gouin

© Gouvernement du Québec

Métadonnées

Projection

Mercator transverse modifiée (MTM), zone de 3°,
Système de coordonnées planes du Québec (SCOPQ), fuseau 08

Système de référence géodésique

NAD 83 compatible avec le système mondial WGS 84

Échelle: 1:20 000

Le formulaire d'entente et la carte d'harmonisation signés sont considérés comme étant une entente officielle par les parties signataires.

Toutes autres ententes,arrangements ou bonifications à cette entente officielle, avec toutes personnes ou organismes autres que les signataires de celle-ci, ne peuvent en diminuer la portée ou la rendre caduque.
En cas de mésentente, cette dernière est la seule prise en compte.

Représentant MRNF

Nom, prénom

Signature Date

Intervenant consulté: Zec Menokeosawin

Nom, prénom

Signature Date

UA 04251
Chantier: CADEAU

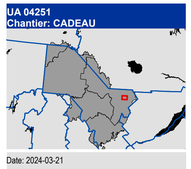

Date: 2024-03-21

Version: 2

Marc-André ARVISAIS
Signature numérique de Marc-André ARVISAIS
Date : 2024.03.21 09:05:41 -04'00'
Signature ing.f.

Ministère des Ressources naturelles et des Forêts
Québec