

# Assemblée générale annuelle de la Zec Ménokéosawin

**25 avril 2021**

(en visioconférence)

**Bilan 2019-2020 et  
Plan d'action 2021**

## 7. Rapport général du président du conseil d'administration de l'association

L'équipe d'administrateurs  
à votre service

- Luc Marchand, Président
- Dominic Deschesnes, Vice-Président
- Pierre Boucher, Trésorier
- Karl-Patrick Guérard, Secrétaire
- Pierre Rouleau
- Michel Daneault
- Carmen Harvey

## 7. Rapport général du président du conseil d'administration de l'association

### Nos employés

- Suzanne Bujold, préposée à l'accueil
- Renald Gagné, gardien de territoire

# 7. Rapport général du président du conseil d'administration de l'association

## Faits saillants en 2020

- **Incertitude liée à la COVID-19**
  - Demande au Fonds d'urgence pour les entreprises canadiennes: Emprunt de 40 000\$ dont 30 000\$ à remettre au 31 décembre 2022 – prêt sans intérêt, avec subvention de 10 000 \$
  - Annulation du méchoui annuel
- **Communications avec les membres**
  - Mme Carmen Harvey nous présentera le bilan des communications de l'année lors de son intervention
- **Continuation des coupes forestières**
  - Poursuite des discussions avec le MFFP pour les travaux de récolte de la matière ligneuse
- **Acquisitions payées sans endettement supplémentaire**
  - Souffleuse à neige (4 500 \$)
  - Côte-à-côte Yamaha (15 407 \$)

# 7. Rapport général du président du conseil d'administration de l'association

## Les réalisations 2020

- **Service de déneigement (stationnements : km168, route155 & lac Édouard, entrée-4)**
  - Service offert à nos membres à titre des gestionnaires de la Zec 12 mois par année
  
- **PADF-VLT : Réfection du chemin du lac du Rebours**
  - Approuvé en 2019, reporté et réalisé en 2020
  - Soulignons la contribution des résidents du secteur (5 000 \$)
  
- **Zec Québec (Programme entretien des chemins)**
  - Mise à niveau de la route no. 1 entre le poste d'accueil et la fourche menant au Lac Édouard

# 7. Rapport général du président du conseil d'administration de l'association

## Un conseil d'administration au service des membres et des utilisateurs de la Zec

Votre conseil d'administration a mis en place un mode de gestion participatif

### Les 4 principes et objectifs fondamentaux des Zecs:

- La conservation et la mise en valeur de la faune
- L'accessibilité à tous à la ressource faunique
- La participation des usagers
- L'autofinancement des opérations

Une ÉQUIPE à votre service

## 8. Rapport 2020 – Développement faunique et protection du territoire

### Développement faunique

- **Ensemencement de type dépôt-retrait sur les lacs Rond (+ ou - 150 truites) et Limite (+ ou - 250 truites)**
  - Investissement : 1 500 \$ (100 % payé par la Zec Ménokéosawin)

### Protection du territoire

- Utilisation de l'escouade régionale de Zecs Mauricie : 3 741 \$
- Financement de l'activité :
  - MFFP (Fonds d'aide pour la protection du territoire des Zecs) : 1 300\$ (35 %)
  - Zec Ménokéosawin : 2 441 \$ (65 %)

## 8. Rapport 2020 – Développement faunique et protection du territoire

### Bilan de la pêche 2020

Sorte de poissons	Nombre de poissons	Poids total	Nombre de pêcheurs
Omble de fontaine	1581	579 kg	1068
Touladis	15	20 kg	78
Moulacs	5	3 kg	66
Brochets	125	134 kg	607
Dorés	691	338 kg	647
Perchaudes	28	3 kg	51



## 8. Rapport 2020 – Développement faunique et protection du territoire

### Bilan de la chasse 2020

ORIGNAUX	Armes	Nombre de chasseurs	Jours de chasse	Récolte
	Arc et arbalète	74	271	0
	Arme à feu	195	1186	17 mâles

OURS	Armes	Nombre de chasseurs	Jours de chasse	Récolte
	Arc et arbalète	3	6	1 mâle, 1 femelle
	Arme à feu	14	18	4 mâles

PETITS GIBIERS	Gibiers	Nombre de chasseurs	Jours de chasse	Récolte
	Perdrix	148	283	366
	Lièvres			7

## 9. Rapport 2020 – Réseau routier et infrastructure

- **Réfection du chemin du lac du Rebours :**
  - Travaux effectués :
    - Creusage de fossés et « rechargeage » du chemin
    - Installation de 7 nouveaux ponceaux
    - 2 grandes montées ont été améliorées de 90 %
  - Coût total du projet : 20 175 \$
  - **Financement du projet :**
    - PADF-Ville La Tuque (Programme d'aide au développement faunique) : 15 000 \$ (74 %)
    - Résidents du lac Rebours : 5 000 \$ (25 %)
    - Zec Ménokéosawin : 175 \$ (1 %) (plus : soutien technique)

# 9. Rapport 2020 – Réseau routier et infrastructure

## Réseau routier

### ➤ **Entretien de la route no. 1 :**

#### ➤ Travaux effectués :

- Creusage de fossés sur le chemin
- Installation de 18 nouveaux ponceaux
- Nivellement du chemin sur environ 35 km

#### ➤ Coût total du projet : 49 615 \$

#### ➤ **Financement du projet :**

- Zec Québec (Programme d'entretien des chemins) : 39 683 \$ (80 %)
- Zec Ménokéosawin : 9 932 \$ (20%)

## 9. Rapport 2020 – Réseau routier et infrastructure

### Infrastructures

- Le projet de rénovation du poste d'accueil a été reporté à 2021 en raison de la COVID-19

# 10. Rapport 2020 – Communications et activités récréatives

## Communications

- **Site internet et Facebook:**
  - Nous avons informé les membres sur les conditions du réseau routier et ce, autant pour le début de saison que sur le suivi des travaux forestiers
  - Nous faisons un suivi régulier sur les questionnements des membres et les référons aux personnes appropriées

<https://zecmenokeosawin.reseauzec.com>

# 10. Rapport 2020 – Communications et activités récréatives

## Activités récréatives

- **Méchoui :**
  - Annulation en raison des mesures sanitaires liées à la COVID-19
  - Cependant nous avons obtenu 24 cadeaux de nos commanditaires habituels et le tirage a été effectué le jour de la Fête du Travail par Pierre Boucher et tous les prix ont été remis.

# 11. Rapport 2020 – Plan de développement des baux de villégiature

## Récapitulatif des démarches réalisées depuis l'AGA du 14 avril 2019

- Les ministères et Ville de La Tuque ont travaillé sur le projet déposé pour en valider la faisabilité. Suivi à venir

# 12. Rapport 2020 – États financiers

## Planification en début d'année

- Difficulté de planifier en raison de la COVID-19
- Souci d'atteindre l'équilibre budgétaire

## Les résultats, faits saillants

- Produits : 181 518 \$ (+ 18 527 \$ ou + 11,4 % vs réel 2019)
  - Revenus autonomes : 106 578 \$ (+ 2 404 \$ ou +2,3 %)
  - Subventions : 59 940 \$ (+ 1 123 \$ ou +1,9 %)
  - Autres revenus (Fonds urgence, Résidents Rebours) : 15 000 \$ (nouveau)
- **Charges : 175 764 \$** (+ 12 365 \$ ou + 7,7 %)
  - Le sommaire des résultats sur les charges se trouve à la diapo suivante
- **Excédent des produits sur les charges : 5 754 \$** (en 2019 : **-408 \$** sur une prévision de **-6 132 \$** adoptée en AGA – avril 2019)



# 12. Rapport 2020 – États financiers

## Analyse des écarts (Réal 2019 vs 2020)

Résultats réels au 30 novembre : (E/F, page 4)	2019	2020	ÉCARTS (2020/2019)	
	\$	\$	\$	%
<b>PRODUITS</b>				
Forfaits (Annexe A)	75 572	77 758	2 186	3%
Services aux utilisateurs (Annexe B)	13 037	12 469	(568 )	-4%
Tarifs quotidiens (Annexe C)	15 565	16 351	786	5%
<i>Total - Revenus autonomes</i>	<u>104 174</u>	<u>106 578</u>	<u>2 404</u>	<u>2%</u>
Suventions (Annexe D)	58 817	59 940	1 123	2%
Autres produits (Annexe E)	-	15 000	15 000	n.a.
<b>Total - Produits</b>	<b>162 991 \$</b>	<b>181 518 \$</b>	<b>18 527 \$</b>	<b>11%</b>
<b>CHARGES</b>				
Frais d'administration (Annexe F)	17 083 \$	17 467 \$	384 \$	2%
Frais de représentation (Annexe G)	5 172 \$	2 991 \$	(2 181 \$)	-42%
Frais de fonctionnement - Accueil (Annexe H)	61 727 \$	77 862 \$	16 135 \$	26%
Frais de fonctionnement - Réseau routier (Annexe I)	1 638 \$	1 567 \$	(71 \$)	-4%
Frais de fonctionnement - Aménagement de la faune (Annexe J)	6 919 \$	6 087 \$	(832 \$)	-12%
Frais de fonctionnement - Projets de l'exercice (Annexe K)	70 860 \$	69 790 \$	(1 070 \$)	-2%
<b>Total - Charges</b>	<b>163 399 \$</b>	<b>175 764 \$</b>	<b>12 365 \$</b>	<b>8%</b>
<b>Surplus ou (Déficit)</b>	<b>(408 \$)</b>	<b>5 754 \$</b>	<b>6 162 \$</b>	

# 13. Rapport 2020 – Comité de surveillance et de vérification

**Présenté par :**  
**Monsieur Marc Bergeron**

# 14. Adoption des états financiers 2019-2020

## Résolution

# 15. Ratification des actes posés par les administrateurs en 2019-2020

## Résolution

## 16. Plan d'action 2021

### Principales orientations

- Manisoft
- Poste d'accueil
- Opérations forestières
- Prospection minière
- Barrage du lac Armand
- Chasse à l'ours
- Stagiaires EFLT
- Mycotourisme
- Campings aménagés
- Plan d'action 2016-2021 (Mauricie camping dans les Zecs)

## 16.1. Faune et protection du territoire

### Développement faunique

- Ensemencement de type dépôt-retrait sur les lacs Rond et Limite
- Possibilité d'ensemencer un autre lac sur 2 propositions :
  - Lac Sunset ou lac du Cap
  - Nous aimerions prendre le pouls de nos membres
- Aménagement de frayères sur les lacs
  - Invitation pour les membres à participer bénévolement : merci de laisser votre nom au poste d'accueil.

## 16.1. Faune et protection du territoire

### Protection du territoire

- **Escouade régionale :**
  - Des interventions conjointes auront lieu avec les agents de protection de la faune
  - **Objectif :** 125 heures de surveillance (assistants de protection faunique)
  - **Financement de l'activité :**
    - Fonds d'aide pour la protection du territoire des Zecs
    - Zec Ménokéosawin

## 16.1.1. Code d'éthique – Chasse à l'original

### Une entente volontaire

- Le code d'éthique touche TOUS les utilisateurs en période de chasse à l'original
- Objectif principal de faciliter le partage du territoire
- Permet d'accéder à l'information sur l'occupation du territoire
- Aucun nom ne sera divulgué, vous pouvez demander un contact ...

### L'affichage sur le terrain

- Possibilité de deux affiches par chasseur pour identifier le secteur
- Seulement les affiches officielles de la Zec sont tolérées
- Mise à jour annuelle obligatoire pour maintenir la communication
- S'il n'y a pas de pancarte, il est bon de valider sur la carte au poste d'accueil avant ...



## 16.1.1. Code d'éthique – Chasse à l'original

### Dates importantes:

- Apposer l'autocollant de l'année avant le 15 septembre.
- Identifier son lieu principal de chasse sur la carte au poste d'accueil au plus tard le 1er septembre
  - La carte de l'année précédente sera conservée jusqu'à cette date
- Un groupe est formé d'au moins deux chasseurs ayant acquittés leurs droits de chasse

## 16.1.1. Code d'éthique – Chasse à l'original

**La pratique de la chasse doit être réalisée dans le respect et la bonne entente**

- L'achat d'un forfait incluant la pratique de la chasse à l'original constitue un engagement à respecter le présent code d'éthique
- Chaque membre chasseur ou pas a la responsabilité morale de l'application de ce code d'éthique
- Le respect entre chasseurs est la clé de l'application constructive de ce code

**(Les lois et règlements en vigueur ont préséance sur ce code)**

## 16.1.1. Plan de gestion: chasse à l'original

- Présentement le Ministère forêt, faune et des parcs a décidé de prolonger l'ancien plan (celui que nous appliquons) pour l'année 2021
- L'inventaire des populations n'a pas été en mesure d'être réalisé à ce jour
- PLAN à venir!

## 16.1.2. Pêche blanche à la relâche scolaire

- Le plus important est de procéder à un enregistrement complet
- Possible sur le lac Rond et le lac Limite et tout autre lac dépôt-retrait sélectionné

## 16.2. Réseau routier et infrastructures

### Réseau routier

- **Projet 1** : Entretien des chemins et réfection de ponceaux
  - **Secteurs concernés** : L'ensemble des chemins principaux, l'accès du lac Botte et tout autre partie jugée prioritaire suite au dégel
  - **Travaux à réaliser** (variables d'un chemin à l'autre) : Creusage de fossés, « rechargeage », installation de ponceaux, débroussaillage, et nivellement
  - **Coût total du projet** : 59 625 \$
  - **Financement du projet** subvention approuvée sur preuves de réalisation des travaux
    - Zec Québec (Programme d'entretien des chemins des zecs) : 47 619 \$ (80 %)
    - Zec Ménokéosawin : 12 006 \$ (20 %)

## 16.2. Réseau routier et infrastructures

### Infrastructures

#### Projet de rénovation du poste d'accueil (Km 168 – Rte 155 nord)

- **Particularité** : ce projet sera financé à 100% par le MFFP
- **Travaux à réaliser** : Élévation du bâtiment de 3 pieds, isolation du sous-sol et le rendre habitable (4 chambres pour accueillir stagiaires, ...), rénovation de la galerie à l'accueil
- **Coût total du projet** : 96 000 \$
- **Financement du projet** (demande acceptée) :
  - MFFP (Programme de financement de projets d'immobilisation)

## 16.3. Activités récréatives et communications

### Activités récréatives

- Sous réserve de l'autorisation des autorités sanitaires
- **Méchoui** : reconduction au poste d'accueil (Km 168 – Rte 155 nord)
  - Date à retenir : samedi le 4 septembre 2021
  - Si l'activité est tenue ; les billets seront en vente au poste d'accueil de la Zec (date à confirmer)

## 16.3. Activités récréatives et communications

### Communications

- **Site internet: <https://zecmenokeosawin.reseauzec.com>**
  - Le site est mis à jour régulièrement et ne pas hésiter à le consulter
- **Facebook**
  - Plusieurs informations sont transmises régulièrement par ce média
- **Adresses courriels**
  - Pour toutes informations ou questions, utiliser l'adresse suivante:  
**info.menokeosawin@gmail.com**
  - Pour l'enregistrement, vos déplacements sur la Zec ou toutes autres informations données par nos employés du poste d'accueil utiliser l'adresse suivante: **zecmenokeosawin@gmail.com**



## 16.4. Opérations forestières 2021 et +

### Opérations réalisées aux hivers 2019 et 2020 :

- **Planification du MFFP** (voir carte diapo suivante)
- **Consultation des membres**
  - La biologiste forestière de l'ARGZM est notre représentante
  - L'harmonisation comporte des faiblesses
  - Nous avons un travail de fond à l'harmonisation mais des échanges importantes lors de opérations
  - Votre participation est très importante
  - Nous pouvons aussi faire des représentations au MFFP via Zec Québec

**Questions ?**

# Zec Ménokéosawin - Planification de coupe

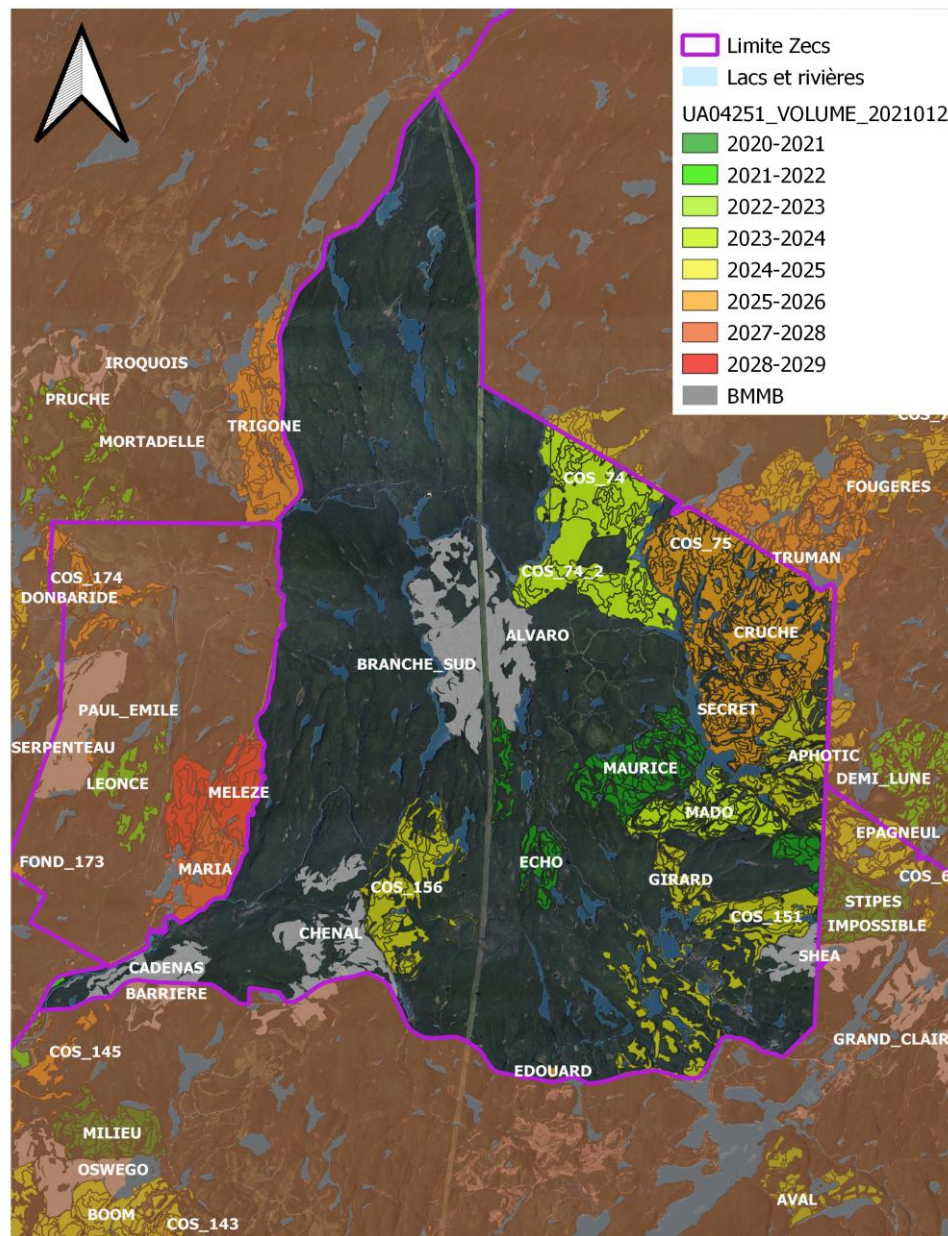

Carte réalisée par Zecs  
Mauricie 2021

## 16.5. Tarification 2021– changements apportés

**En 2021 tous les tarifs restent inchangés, sauf pour :**

### **Campings aménagés : Majoration du tarif (Devenys et Maggie)**

- Tous les tarifs pour les campings aménagés seront majorés d'un pourcentage de 2%, avec indexation annuelle pour une période de 3 ans (voir la grille tarifaire sur le site de la Zec)

### **Chasse à l'ours : Nouveau tarif pour la location d'un mirador**

- Tarif - 9 jours : 100 \$
- Tarif saisonnier : 600 \$ (ouverture de la Zec jusqu'au 30 juin inclusivement)

**(Tous les tarifs de la Zec incluent les taxes de vente applicables)**

## 16.6. Prévisions budgétaires 2020-2021

### Planification en début d'année

- **Produits : 260 205 \$ (+78 867\$ vs réel 2020)**
  - **Revenus autonomes : 100 581 \$ (-5 997 \$)**
  - **Subventions et autres produits : 159 624 \$ (+84 684 \$)**
  
- **Charges : 264 060 \$ (+88 296\$)**
  - Le sommaire des résultats sur les charges se trouve à la diapo suivante
  
- **Conclusion : Budget légèrement déficitaire (-3 855 \$)**

# 16.6. Prévisions budgétaires 2020-2021

Budget au 30 novembre (2021 = prévisionnel; 2020 = réel)	2020	2021	ÉCARTS (2020/2021)	
	\$	\$	\$	%
<b>PRODUITS</b>				
Forfaits (Annexe A)	77 758	75 065	(2 693)	-4%
Services aux utilisateurs (Annexe B)	12 469	10 666	(1 803)	-17%
Tarifs quotidiens (Annexe C)	16 351	14 850	(1 501)	-10%
<i>Total - Revenus autonomes</i>	<u>106 578</u>	<u>100 581</u>	<u>(5 997)</u>	<u>-6%</u>
Suventions (Annexe D)	59 940	149 624	89 684	60%
Autres produits (Annexe E)	15 000	10 000	(5 000)	-50%
<b>Total - Produits</b>	<b>181 518 \$</b>	<b>260 205 \$</b>	<b>78 687 \$</b>	<b>30%</b>
<b>CHARGES</b>				
Frais d'administration (Annexe F)	17 467 \$	20 185 \$	2 718 \$	13%
Frais de représentation (Annexe G)	2 991 \$	4 575 \$	1 584 \$	35%
Frais de fonctionnement - Accueil (Annexe H)	77 862 \$	60 875 \$	(16 987 \$)	-28%
Frais de fonctionnement - Réseau routier (Annexe I)	1 567 \$	2 000 \$	433 \$	22%
Frais de fonctionnement - Aménagement de la faune (Annexe J)	6 087 \$	9 800 \$	3 713 \$	38%
Frais de fonctionnement - Projets de l'exercice (Annexe K)	69 790 \$	166 625 \$	96 835 \$	58%
<b>Total - Charges</b>	<b>175 764 \$</b>	<b>264 060 \$</b>	<b>88 296 \$</b>	<b>33%</b>
<b>Surplus ou (Déficit)</b>	<b>5 754 \$</b>	<b>(3 855 \$)</b>	<b>(9 609 \$)</b>	

## 17. Nomination de la firme comptable

### **Proposition du CA :**

- Confirmer la firme RDL à nouveau cette année à titre de fournisseur des services comptables de l'association

## 18. Varia

- Demande d'autorisation de transfert de bail dans les campings aménagés

# 19. Mot de la fin par le président



**Merci de votre  
participation**

**Bonne saison à tous !**